

Catedral de Mérida.

Mérida

INTRODUCCIÓN

El estado de Mérida se encuentra en la región occidental venezolana, ubicándose al sur de los estados de Zulia y Trujillo, al norte de Táchira y Barinas, al oeste de Trujillo y Barinas y al este de Táchira y Zulia. La extensión del estado de Mérida es de unos 11.300km², representando el 1.3% de todo el territorio nacional. Su capital es la ciudad de Mérida, en la cual se ubican los principales centros educativos y administrativos.

Según los datos oficiales, allí se distribuyen unos 848.000 habitantes, de los cuales casi 240.000 se ubican en la ciudad de Mérida, y otros 200.000 se concentran en las principales ciudades: El Vigía, Ejido y Tovar.

El territorio que comprende este Estado se divide en 23 municipios, entre los cuales se distribuyen importantes atracciones turísticas que convierten a Mérida en una de las regiones venezolanas más visitadas por los visitantes extranjeros.

Mapa de Venezuela donde se destaca el estado de Mérida en la región occidental.

El estado de Mérida se encuentra en la región occidental venezolana, ubicándose al sur de los estados de Zulia y Trujillo, al norte de Táchira y Barinas, al oeste de Trujillo y Barinas y al este de Táchira y Zulia. La extensión del estado de Mérida es de unos 11.300km², representando el 1.3% de todo el territorio nacional. Su capital es la ciudad de Mérida, en la cual se ubican los principales centros educativos y administrativos.

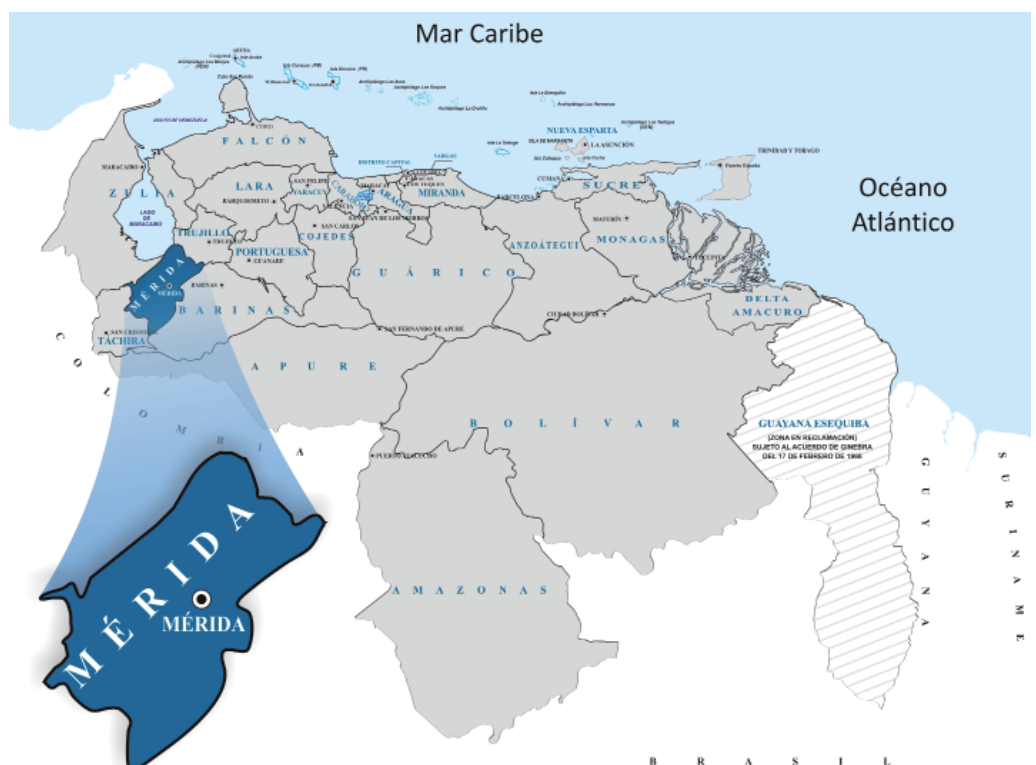

La ciudad de Mérida, está asentada en una vistosa meseta frente a las faldas de la Sierra Nevada, hogar de los únicos picos nevados de Venezuela.

Entre los símbolos estatales, se encuentra el Bucare ceibo (árbol emblemático), la bandera y el escudo, además del himno de Mérida.



La administración del Estado se encuentra regida por la Constitución de Mérida, reformada por última vez por el Poder Legislativo el 7 de noviembre de 1995. Entre los símbolos estatales, se encuentra el Bucare ceibo (árbol emblemático), la bandera y el escudo, además del himno de Mérida.

HIMNO DE MÉRIDA

Fue escrito por Antonio Febres Cordero y musicalizado por Antonio Gil:

Antonio Febres Cordero.

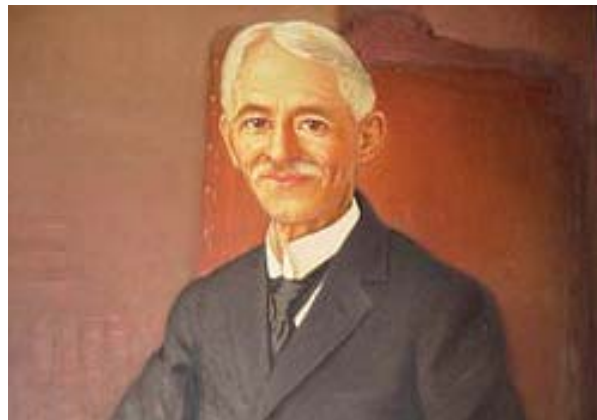

Con orgullo lancemos al viento
la canción de la tierra natal
de confín a confín que resuene
de la Sierra la marcha triunfal

Del preciado laurel se corona
como madre de sabios varones
y figura su timbre guerrero
esculpidos en sus patrios blasones;
porque fue de las siete Provincias
que ganaron la heráldica estrella
y por eso muy alto en los Fastos
cual sus niveas montañas descuellan.

BANDERA

La bandera que representa al Estado Mérida se encuentra constituida por dos triángulos escalenos de igual tamaño, y uno isósceles con una estrella de cinco puntas. Uno de los triángulos escalenos se ubica a la izquierda y es de color verde esmeralda, en tanto que el otro se ubica a la derecha presentándose en un color azulado. En tanto, el triángulo isósceles es de color blanco y se encuentra emplazado en el centro de la bandera con el vértice hacia arriba y una estrella roja de cinco puntas en el centro.



Los tres triángulos representan la justicia, la libertad y la igualdad, valores que inculcaron los líderes independentistas venezolanos.

La bandera del estado de Mérida junto a la de Venezuela..

