

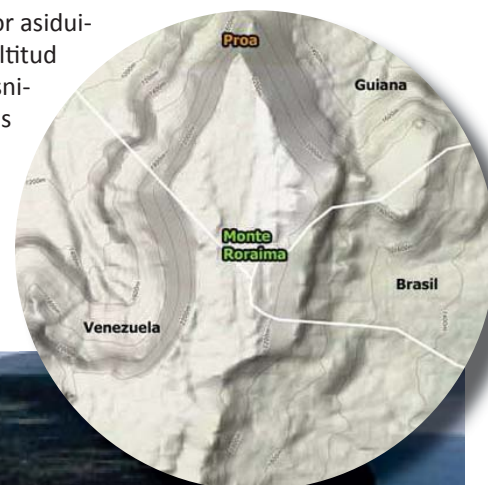

RELIEVE

Una gran parte del territorio de Bolívar se encuentra ocupado por el macizo de las Guayanas, el cual, a lo largo de varios millones de años, ha sufrido una gran cantidad de modificaciones debido a los movimientos epirogénicos a los que ha sido sometido, además de la erosión, principalmente de los ríos, que tallaron diversas plataformas que en la región son denominadas como tepuyes.

Estas plataformas se encuentran ubicadas con mayor asiduidad en el centro y el sur del macizo, teniendo una altitud que en promedio ronda los 400 metros, con un desnivel que desciende hacia el norte del territorio. Las zonas más elevadas superan los 2.000 metros de altitud, existiendo picos sobresalientes como el del monte Roraima, el cual roza los 2.880 metros. Éste se encuentra en la sierra de Pacaraima, enlazado hacia el sur con las sierras de Parima y Tapirapeco.



El monte Roraima, también conocido como tepuy Roraima o cerro Roraima, con 2.810 msnm, es el punto más alto de la cadena de mesetas tepuyes (montañas tabulares) de la sierra de Pacaraima.



En tanto, al norte del macizo de las Guayanas se encuentran las regiones más bajas, las cuales son por lo general inferiores a los 400 metros.

El sureste del territorio incluye a la Gran Sabana y las tres planicies que se ubican al oeste del río Caroní. Este sector se encuentra distanciado del noroeste por el río Erevato y el valle superior del Ventuari. En el suroeste, existen grandes superficies de tierras bajas dominadas por los afluentes del Alto Río Negro, el Alto Orinoco y el Río Ventuari, atravesando una superficie llana que se encuentra interrumpida por unos pocos cerros.

Referencias

- 2000 y mas mts
- 1000 - 2000 mts
- 500 - 1000 mts
- 100 - 500 mts
- 500 - 1000 mts

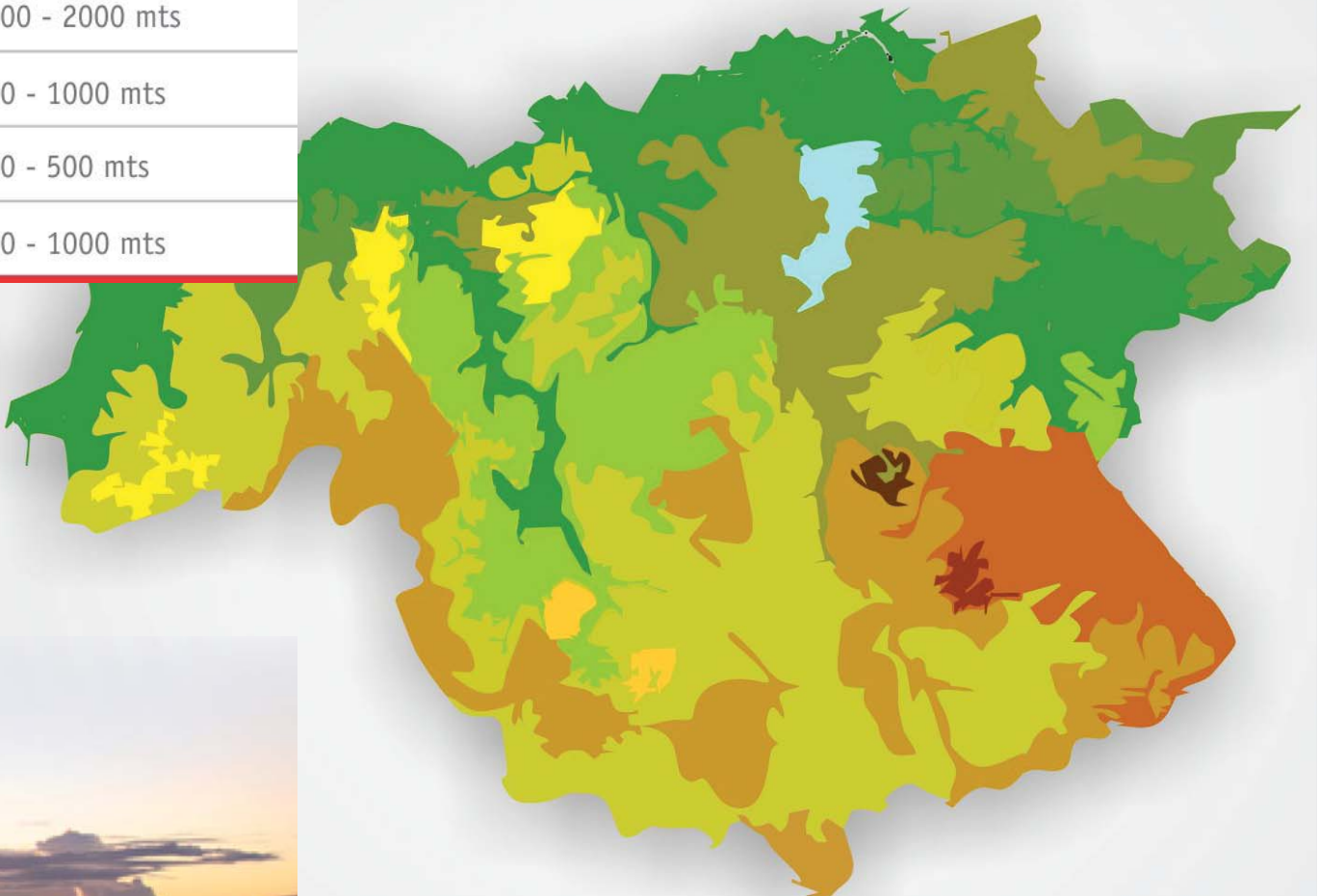

En tanto, en el noreste se encuentran las sierras Nuria y sierras de Imataca, además de diversas superficies que son atravesadas por las aguas del Yuruarí.

Puede realizarse la clasificación topográfica del estado de Bolívar dividiendo al mismo en tres sectores: occidental, oriental y central.

*Río ventaura.
Margen superior: Macizo de las Guayanas.*