

PARQUES RECREACIONALES

Los parques recreacionales ubicados dentro del Parque Nacional Jaua_Sarisariñama son dos: el Dalla Costa y el Leonardo Ruiz Pineda.



Constituyen espacios muy utilizados para las investigaciones sobre las especies animales y vegetales, además de constituir un centro de vigilancia de las especies endémicas. Se encuentran emplazados sobre un macizo de 2.278 metros sobre el nivel del mar, en el cual se ubican tres mesetas famosas por sus depresiones generadas por bruscos hundimientos del terreno como consecuencia del accionar del agua y los ríos que corren por debajo de la superficie.

Las depresiones han sido utilizadas durante cientos de años como cavernas, aprovechando sus grandes dimensiones y el resguardo que proveen frente al ataque de animales hostiles.

Estos parques se ubican en el suroeste del territorio bolivariano, en donde nacen tres ríos: Erebató, Ventuari y Caura. En él pueden hallarse jaguares, dantas o marmosas, además, de gran cantidad de vegetales entre las que se cuentan orquídeas, ciperáceas, helechos y bromeliáceas.

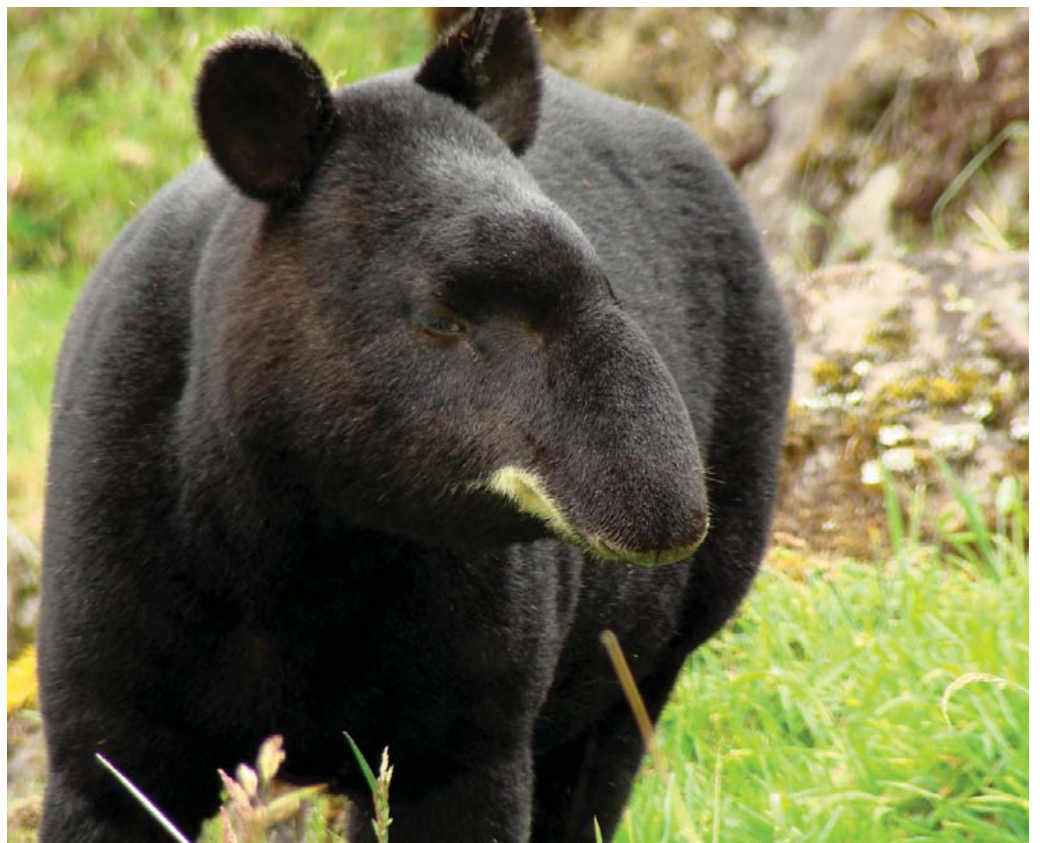

*Derecha - arriba: marmosas.
Derecha: Danta, un animal robusto del tamaño de un pequeño pony, con el cuerpo cilíndrico, cuello grueso y espalda de perfil convexo que le da una apariencia similar a la de un cerdo.*